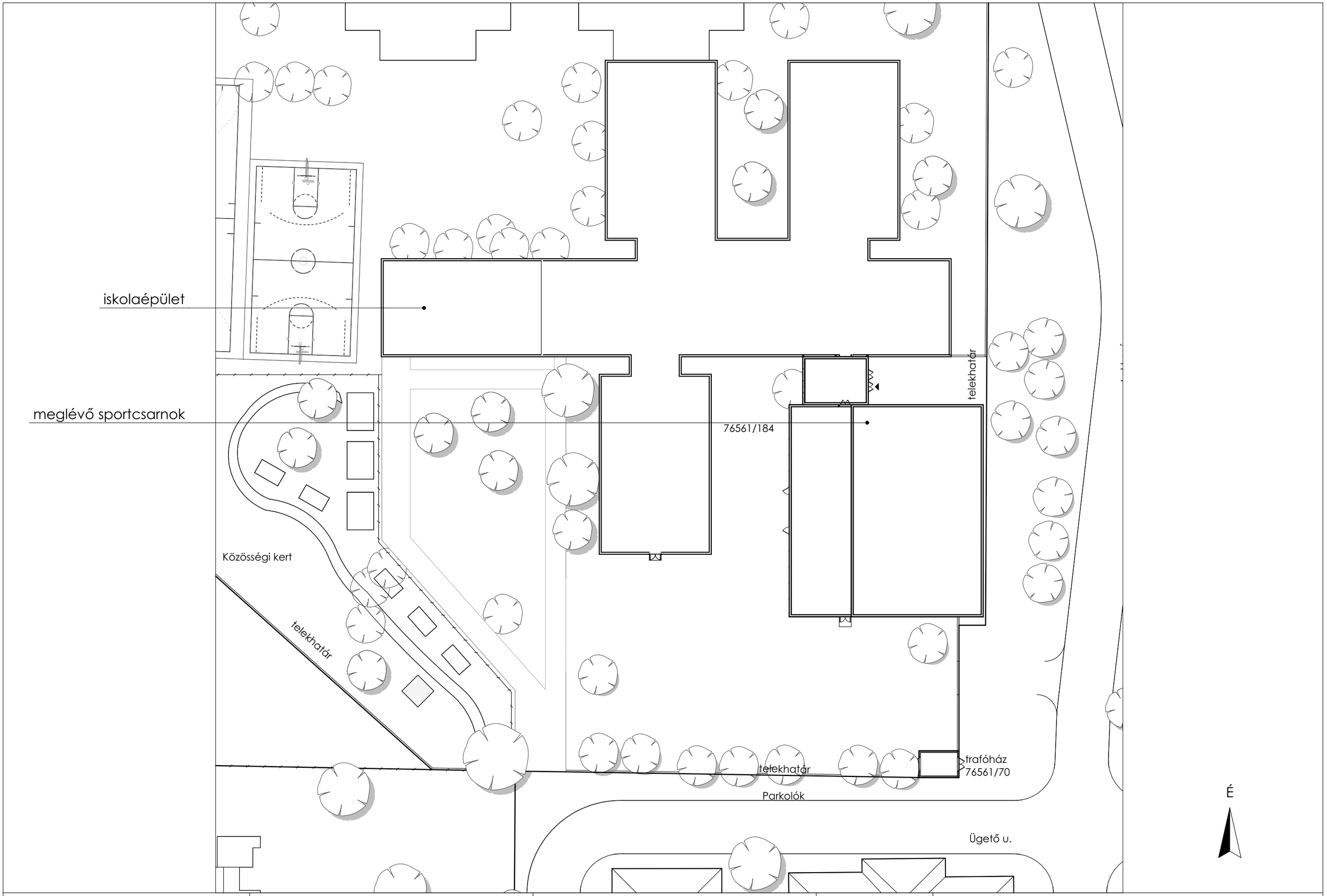

molo studio móló építész belsőépítész stúdió Panyi Ottó +3620/3353171 okl. építész tervezőművész	Projekt: REGI Kosárlabda csarnok 1048 Budapest, Lakkozó u. 1-5, 76561/184 hrsz.	Építtető: Gold Boys Sportegyesület 1082 Budapest, Leonardo Da Vinci u. 5. II/29.	Településképi vélemény	M = 1:1000 MEGLÉVŐ HELYSZÍNRAJZ T.1

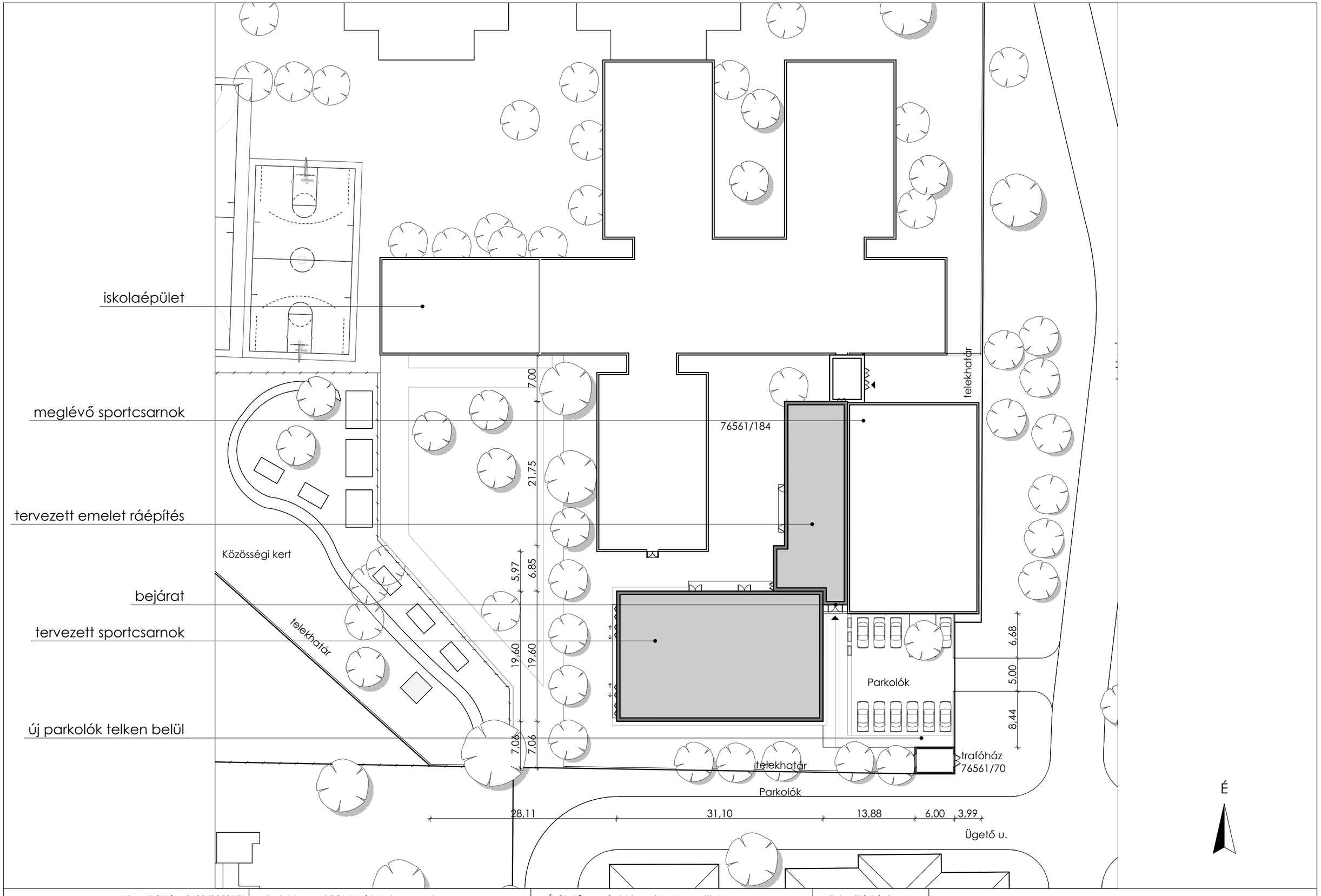

molo studio móló építész belsőépítész stúdió Panyi Ottó +3620/3353171 okl. építész tervezőművész	Projekt: REGI Kosárlabda csarnok 1048 Budapest, Lakkozó u. 1-5, 76561/184 hrsz.	Építtető: Gold Boys Sportegyesület 1082 Budapest, Leonardo Da Vinci u. 5. II/29.	Településképi vélemény	M = 1:1000 TERVEZETT HELYSZÍNRAJZ T.2

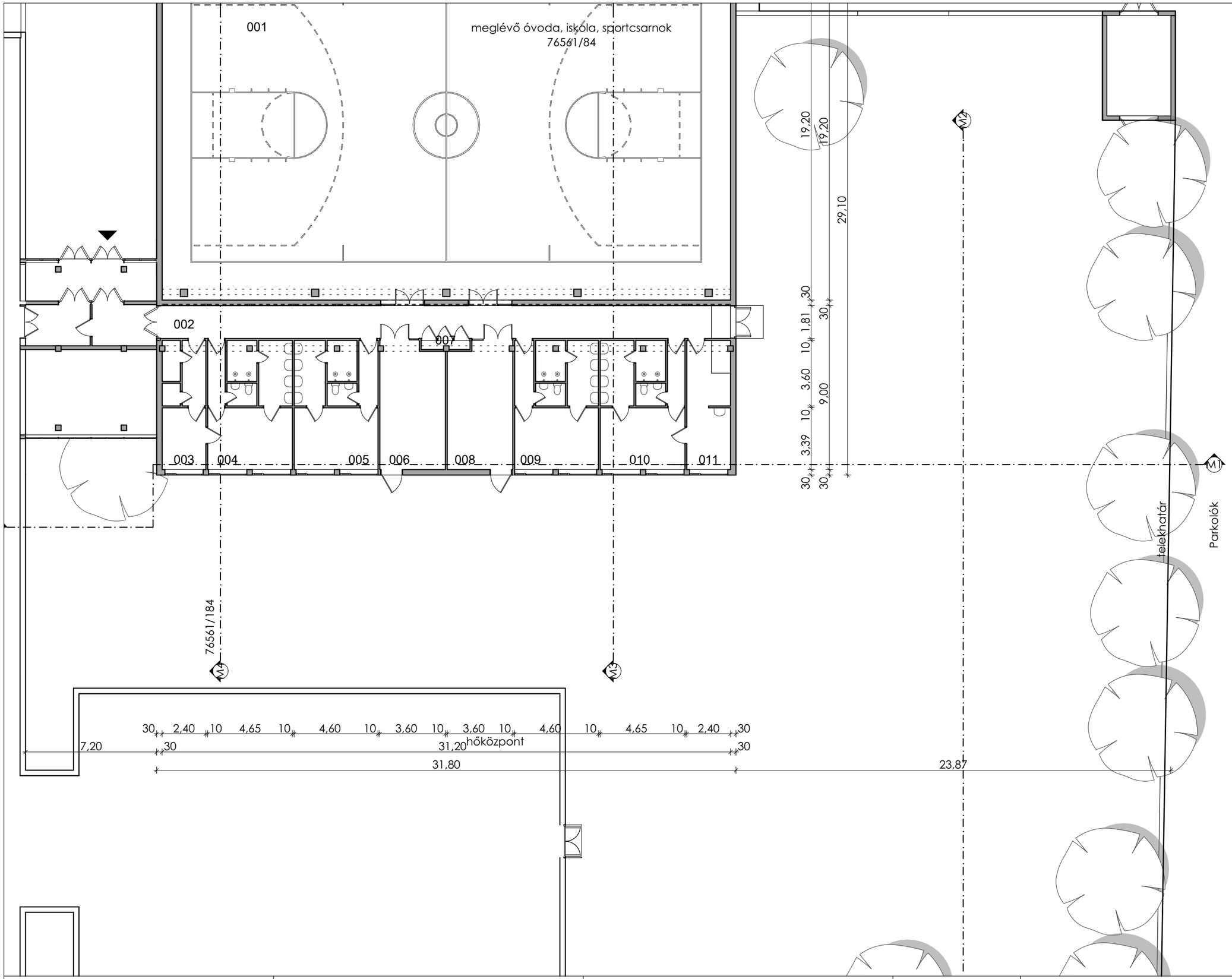

FÖLDSZINT MEGLÉVŐ		
001	meglévő sportcsarnok	599,04
002	közlekedő	56,65
003	orvosi szoba	17,02
004	öltöző	32,97
005	öltöző	32,61
006	szertár	24,67
007	kapcsolószekrény	1,28
008	szertár	24,76
009	öltöző	32,61
010	öltöző	32,97
011	orvosi szoba	17,16
		871,74 m²

molo studio
móló építész belsőépítész stúdió
Panyi Ottó +3620/3353171
okl. építész tervezőművész

Projekt: REGI Kosárlabda csarnok
1048 Budapest, Lakkozó u. 1-5, 76561/184 hrsz.

Építtető: Gold Boys Sportegyesület
1082 Budapest, Leonardo Da Vinci u. 5. II/29.

Településképi vélemény

1:200, 1:1

MEGLÉVŐ FÖLDSZINT

T.3

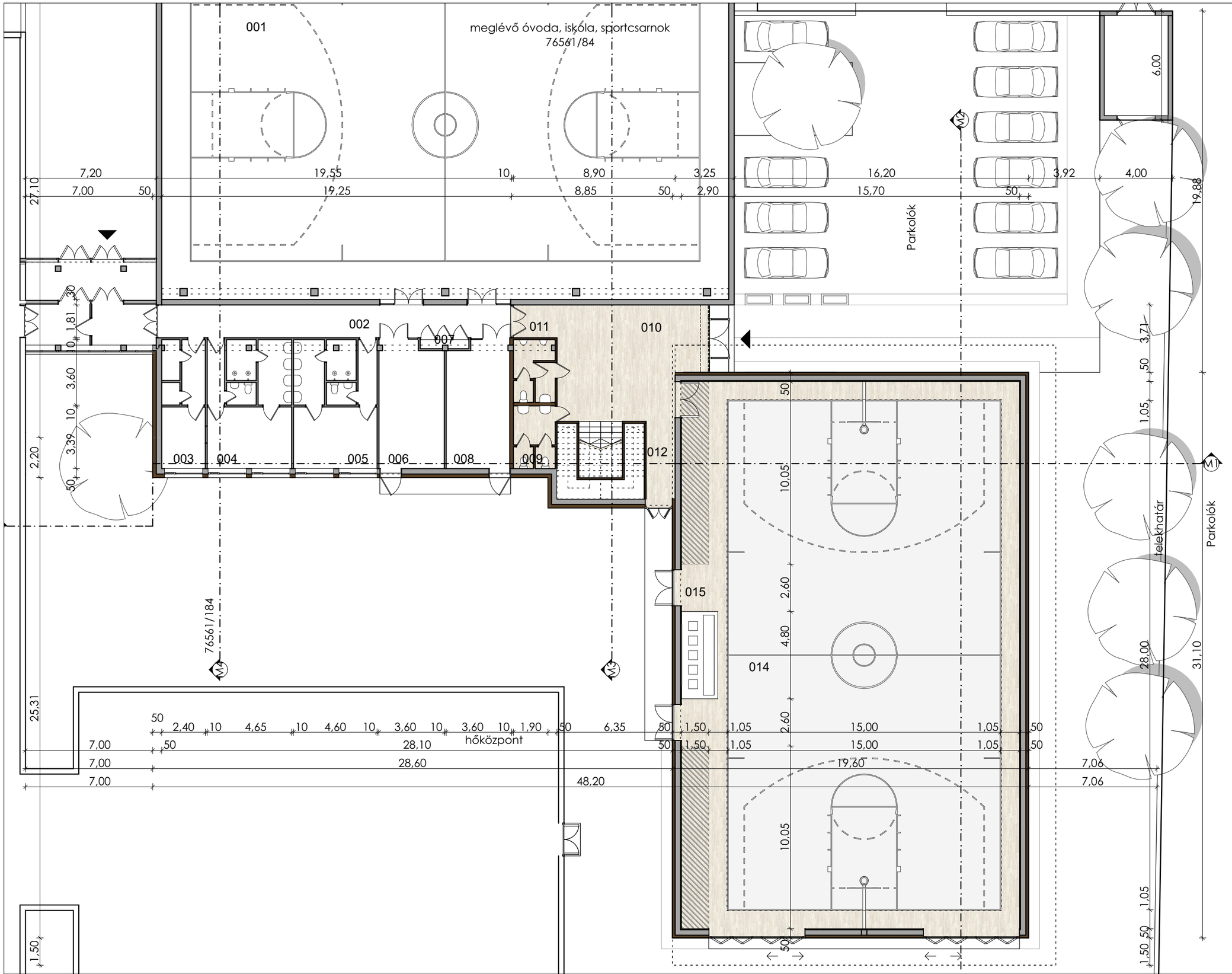

FÖLDSZINT MEGLÉVŐ		
001	meglévő sportcsarnok	599,04
002	közlekedő	34,84
003	orvosi szoba	17,02
004	öltöző	32,97
005	öltöző	32,61
006	szertár	24,67
007	kapcsolószekrény	1,28
008	szertár	24,76
		767,19 m²
FÖLDSZINT TERVEZETT		
009	vizesblokk	16,31
010	előtér	49,25
011	közlekedő	4,52
012	közlekedő	7,94
014	kosárlabda csarnok	519,16
015	csere zóna	46,83
		644,01 m²

É

molo studio móló építész belsőépítész stúdió	Panyi Ottó +3620/3353171 okl. építész tervezőművész	Projekt: REGI Kosárlabda csarnok 1048 Budapest, Lakkozó u. 1-5, 76561/184 hrsz.	Építtető: Gold Boys Sportegyesület 1082 Budapest, Leonardo Da Vinci u. 5. II/29.	Településképi vélemény	1:200, 1:1 TERVEZETT FÖLDSZINT	T.4

EMELET TERVEZETT		
101	lelátó - közlekedő	42,16
102	öltöző	39,47
103	öltöző	39,14
104	konditerem	31,59
105	vizesblokk	31,44
106	tároló helyiség	6,02
107	kapcsolószekrény	1,28
107	közlekedő	51,53
108	lelátó	273,28
		515,91 m²

molo studio
móló építész belsőépítész stúdió
Panyi Ottó +3620/3353171
okl. építész tervezőművész

Projekt: REGI Kosárlabda csarnok
1048 Budapest, Lakkozó u. 1-5, 76561/184 hrsz.

Építtető: Gold Boys Sportegyesület
1082 Budapest, Leonardo Da Vinci u. 5. II/29.

Településképi vélemény

1:200, 1:1

TERVEZETT EMELET

T.5

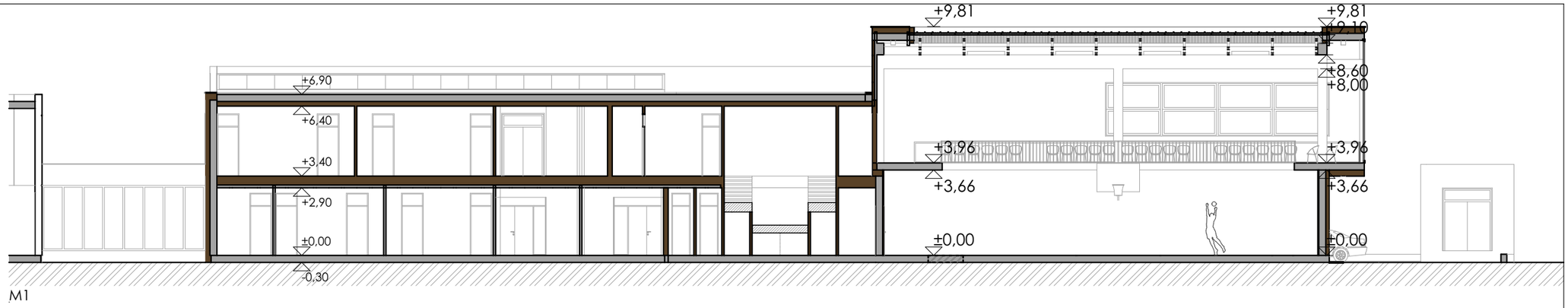

M1

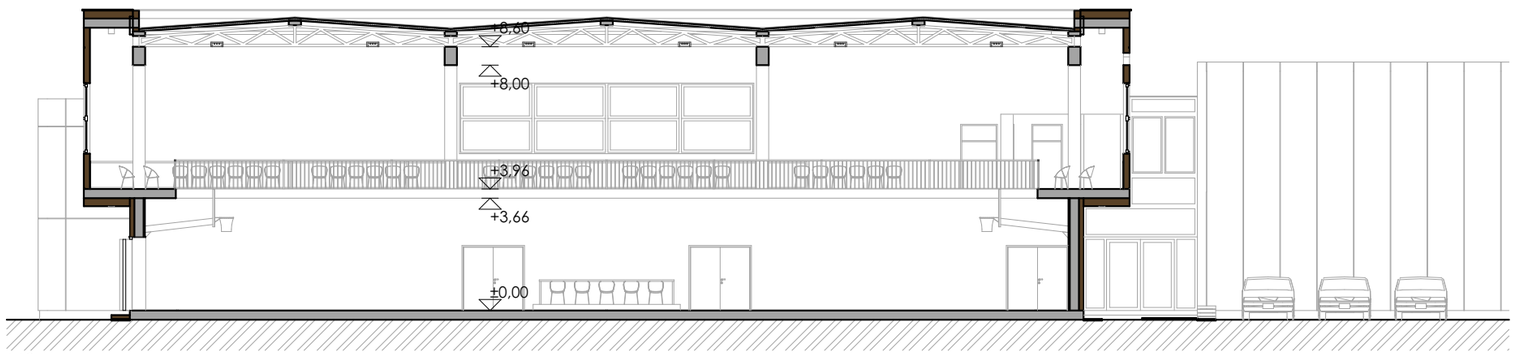

M2

M3

M4

molo studio móló építész belsőépítész stúdió Panyi Ottó +3620/3353171 okl. építész tervezőművész	Projekt: REGI Kosárlabda csarnok 1048 Budapest, Lakkozó u. 1-5, 76561/184 hrsz.	Építtető: Gold Boys Sportegyesület 1082 Budapest, Leonardo Da Vinci u. 5. II/29.	Településképi vélemény	1:200 TERVEZETT METSZETEK T.6

HOMLOKZAT ANYAGAI

előregyártott vasbeton
kéregpanel

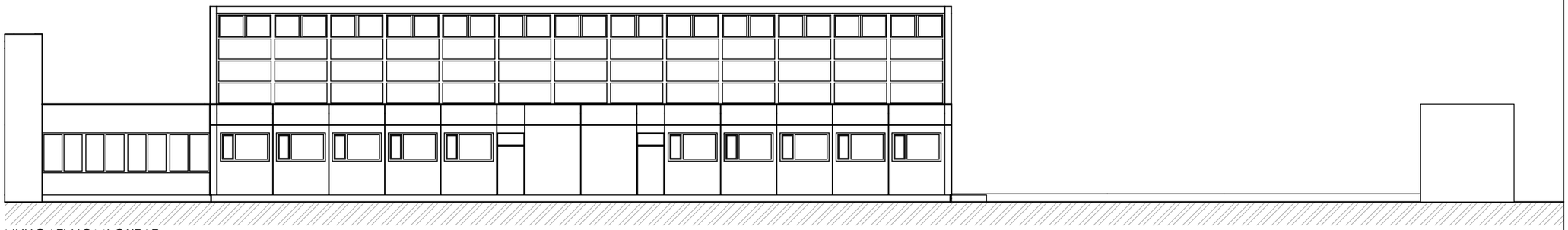

NYUGATI HOMLOKZAT

ÉSZAKI HOMLOKZAT

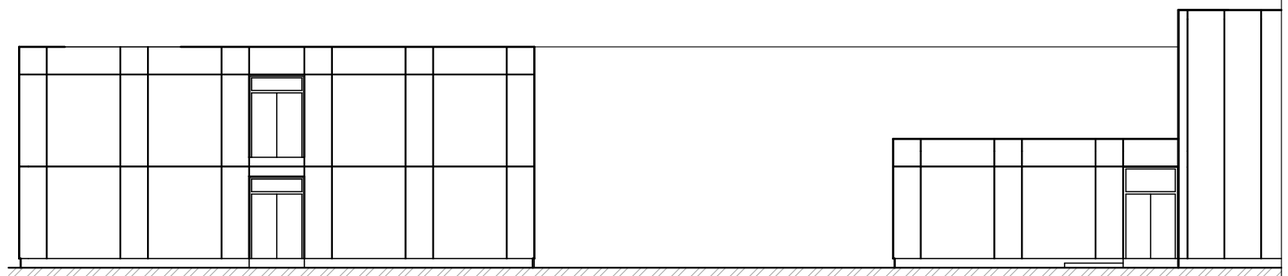

DÉLI HOMLOKZAT

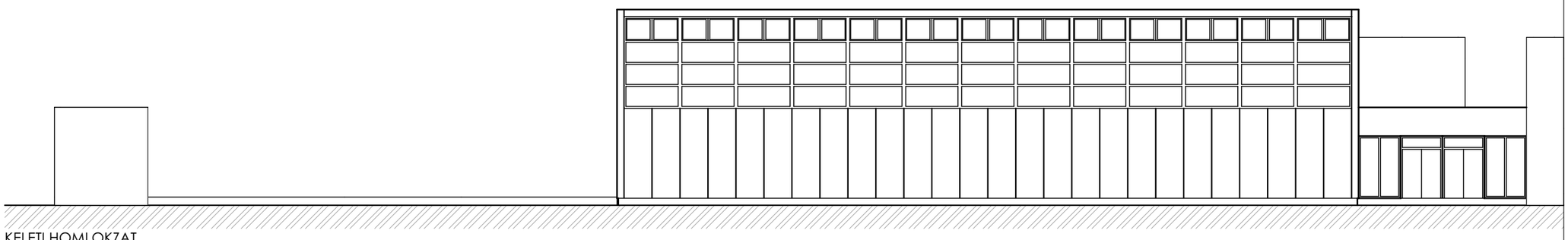

KELETI HOMLOKZAT

molo studio
móló építész belsőépítész stúdió
Panyi Ottó +3620/3353171
okl. építész tervezőművész

Projekt: REGI Kosárlabda csarnok
1048 Budapest, Lakkozó u. 1-5, 76561/184 hrsz.

Építtető: Gold Boys Sportegyesület
1082 Budapest, Leonardo Da Vinci u. 5. II/29.

Településképi
vélemény

1:200

MEGLÉVŐ HOMLOKZATOK

T.7

HOMLOKZAT ANYAGAI

RODECA falpanel
(fényáteresztő polikarbonát)

Szálcement lapburkolat

Szendvicspanel
vízszintesen szerelve,
világos színben

Simított aprószemcsés
vékonyvakolat (ráépítésen)

NYUGATI HOMLOKZAT

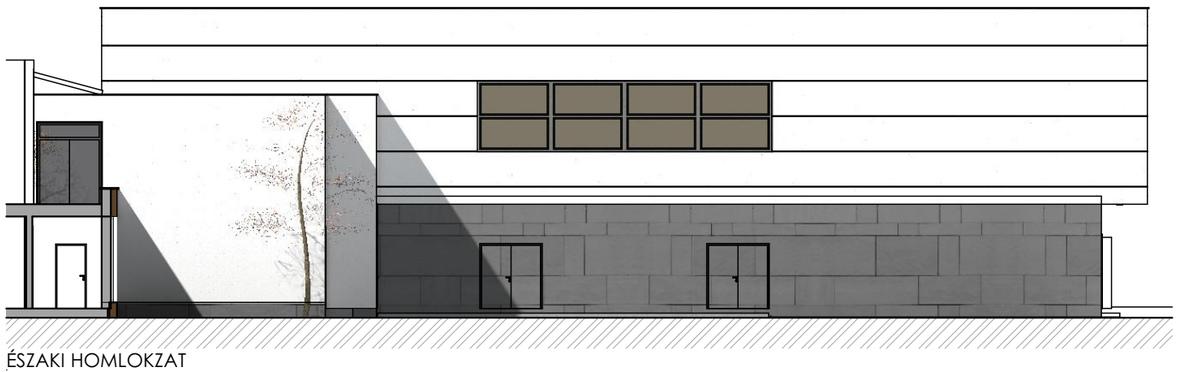

ÉSZAKI HOMLOKZAT

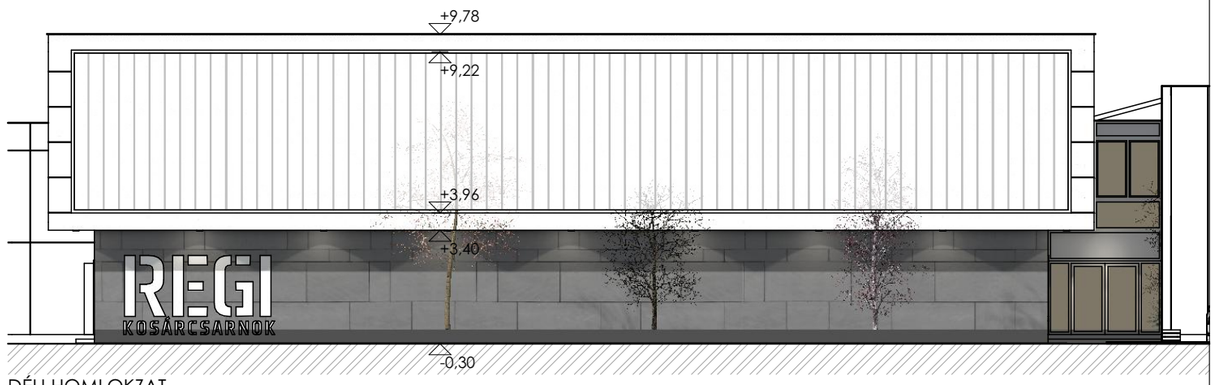

DÉLI HOMLOKZAT

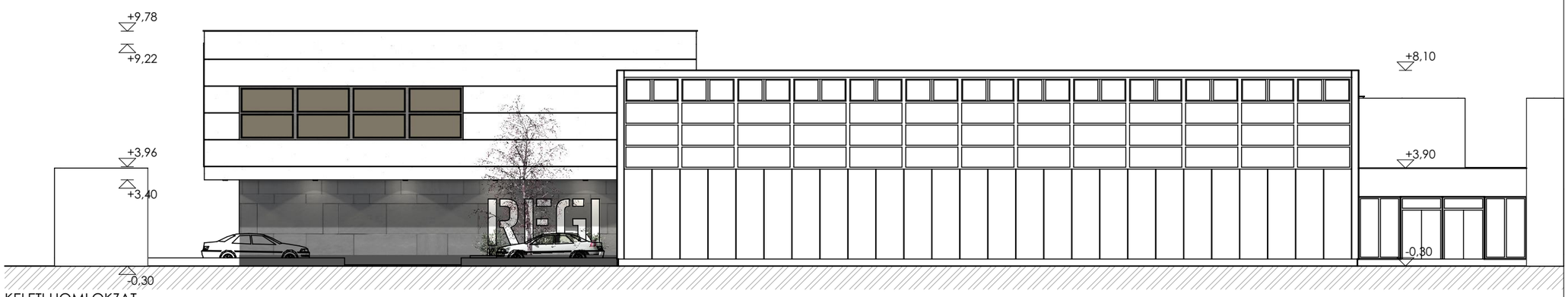

KELETI HOMLOKZAT

molo studio móló építész belsőépítész stúdió Panyi Ottó +3620/3353171 okl. építész tervezőművész	Projekt: REGI Kosárlabda csarnok 1048 Budapest, Lakkozó u. 1-5, 76561/184 hrsz.	Építtető: Gold Boys Sportegyesület 1082 Budapest, Leonardo Da Vinci u. 5. II/29.	Településképi vélemény	1:200 TERVEZETT HOMLOKZATOK T.8

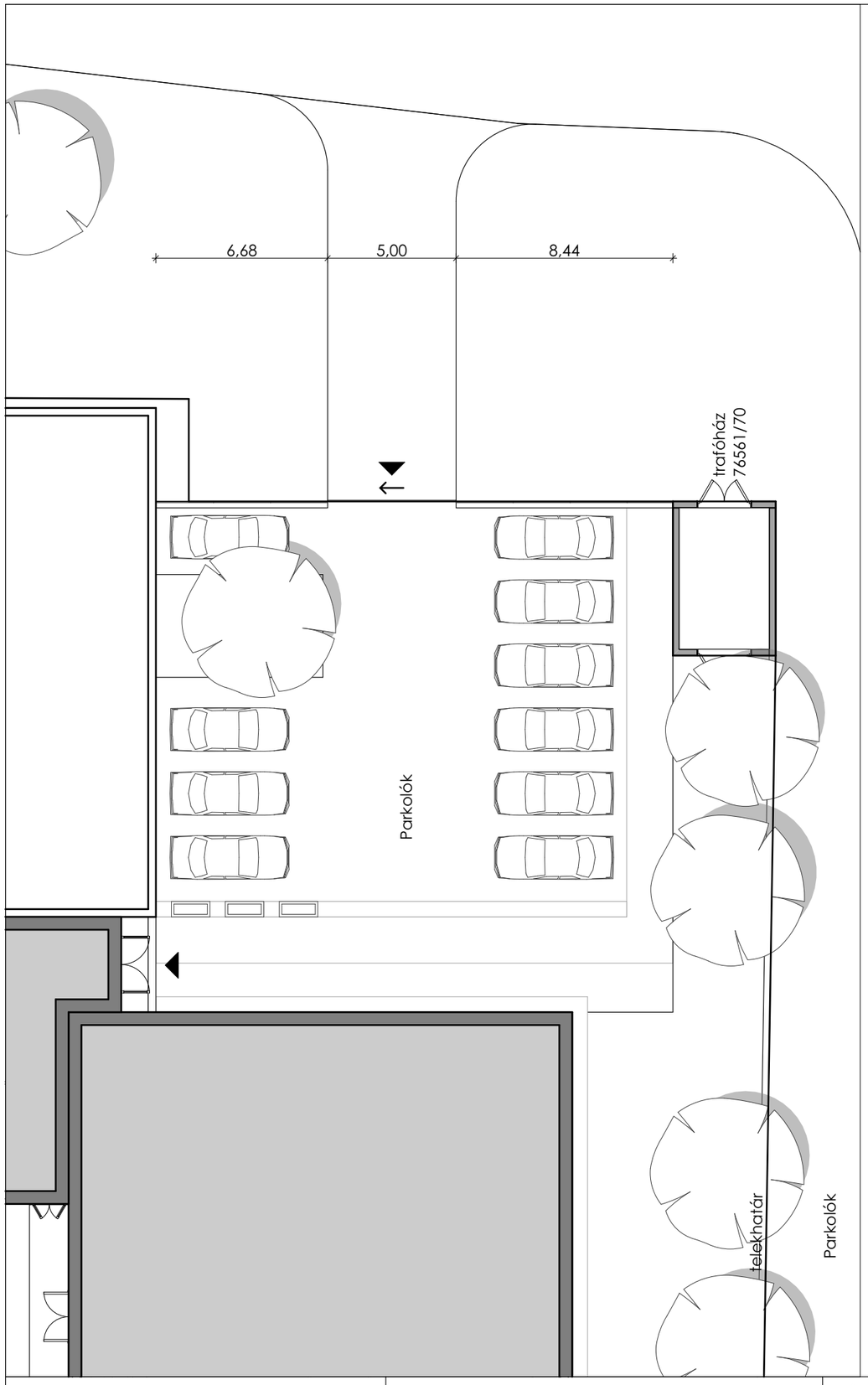

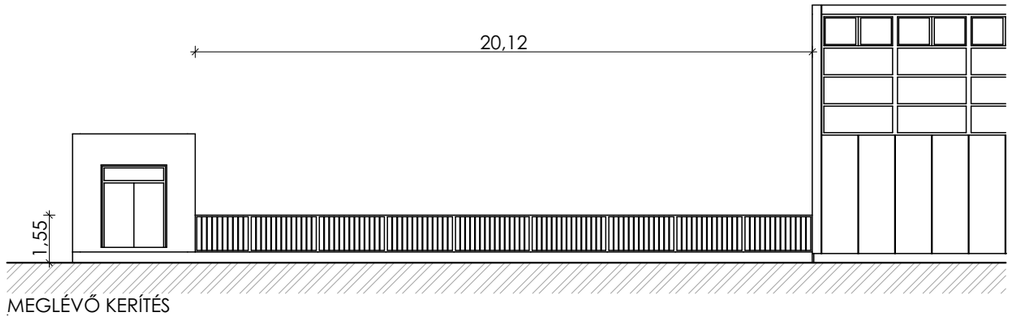

MEGLÉVŐ KERÍTÉS

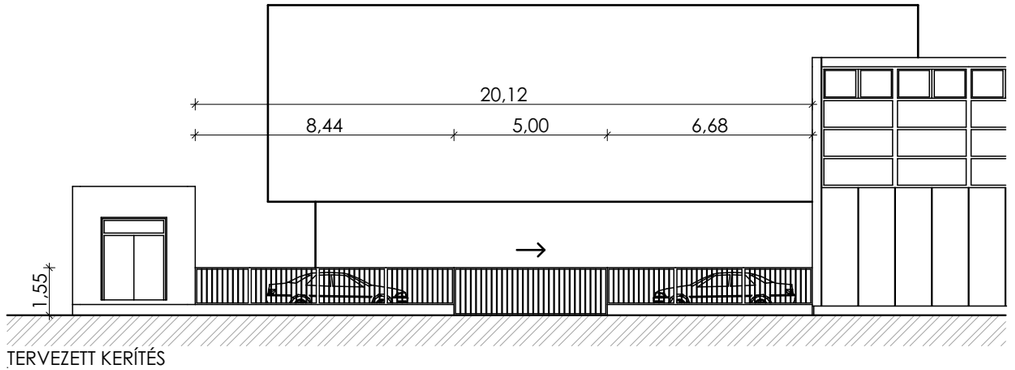

TERVEZETT KERÍTÉS

molo studio móló építész belsőépítész stúdió Panyi Ottó +3620/3353171 okl. építész tervezőművész	Projekt: REGI Kosárlabda csarnok 1048 Budapest, Lakkozó u. 1-5, 76561/184 hrsz.	Építtető: Gold Boys Sportegyesület 1082 Budapest, Leonardo Da Vinci u. 5. II/29.	Településképi vélemény	1:200 KERÍTÉS T.9

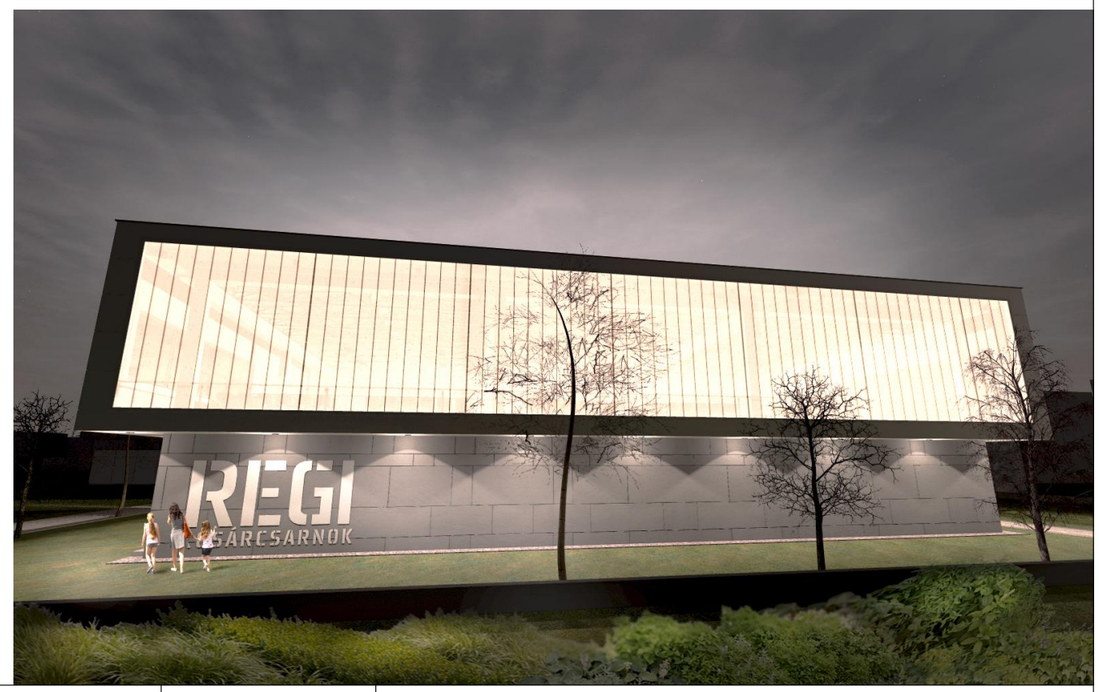

molo studio
móló építész belsőépítész stúdió
Panyi Ottó +3620/3353171
okl. építész tervezőművész

Projekt: REGI Kosárlabda csarnok
1048 Budapest, Lakkozó u. 1-5, 76561/184 hrsz.

Építtető: Gold Boys Sportegyesület
1082 Budapest, Leonardo Da Vinci u. 5. II/29.

Településképi vélemény

KÜLSŐ LÁTVÁNYOK

T.10

molo studio
móló építész belsőépítész stúdió
Panyi Ottó +3620/3353171
okl. építész tervezőművész

Projekt: REGI Kosárlabda csarnok
1048 Budapest, Lakkozó u. 1-5, 76561/184 hrsz.

Építtető: Gold Boys Sportegyesület
1082 Budapest, Leonardo Da Vinci u. 5. II/29.

Településképi vélemény

KÜLSŐ LÁTVÁNYOK

T.11

molo studio
móló építész belsőépítész stúdió
Panyi Ottó +3620/3353171
okl. építész tervezőművész

Projekt: REGI Kosárlabda csarnok
1048 Budapest, Lakkozó u. 1-5, 76561/184 hrsz.

Építtető: Gold Boys Sportegyesület
1082 Budapest, Leonardo Da Vinci u. 5. II/29.

Településképi vélemény

BELSŐ LÁTVÁNYOK

T.1 2